Приложение №3 към Заповед №372 от 22.04.2026 г. на Изпълнителния директор на ИАГ

Образец по чл. 53, ал. 6 от НСГ

Одобрил:……
……
/име, фамилия и подпис/: ……

дата:……..г.,
№ и дата на удостоверението за упражняване на лесовъдска практика: ……...

Утвърдил:……
……
име, фамилия,/ подпис: ……
/попълва се само в случаите на чл. 53, ал. 4 от НСГ/
дата:……..г.,
№ и дата на удостоверението за упражняване на лесовъдска практика: ……...

ТЕХНОЛОГИЧЕН ПЛАН № 1

За добив на дървесина от отдел 343 подотдел г
На ТП ДГС/ДЛС/УОГС Смилян /*попълва се само за държавни гори*/
Община Рудозем; Землище Елховец;
имот с (кадастрален идентификатор/КВС) №……., /*попълва се само за недържавни гори*/

I. Схема за добива на дървесина от насаждението

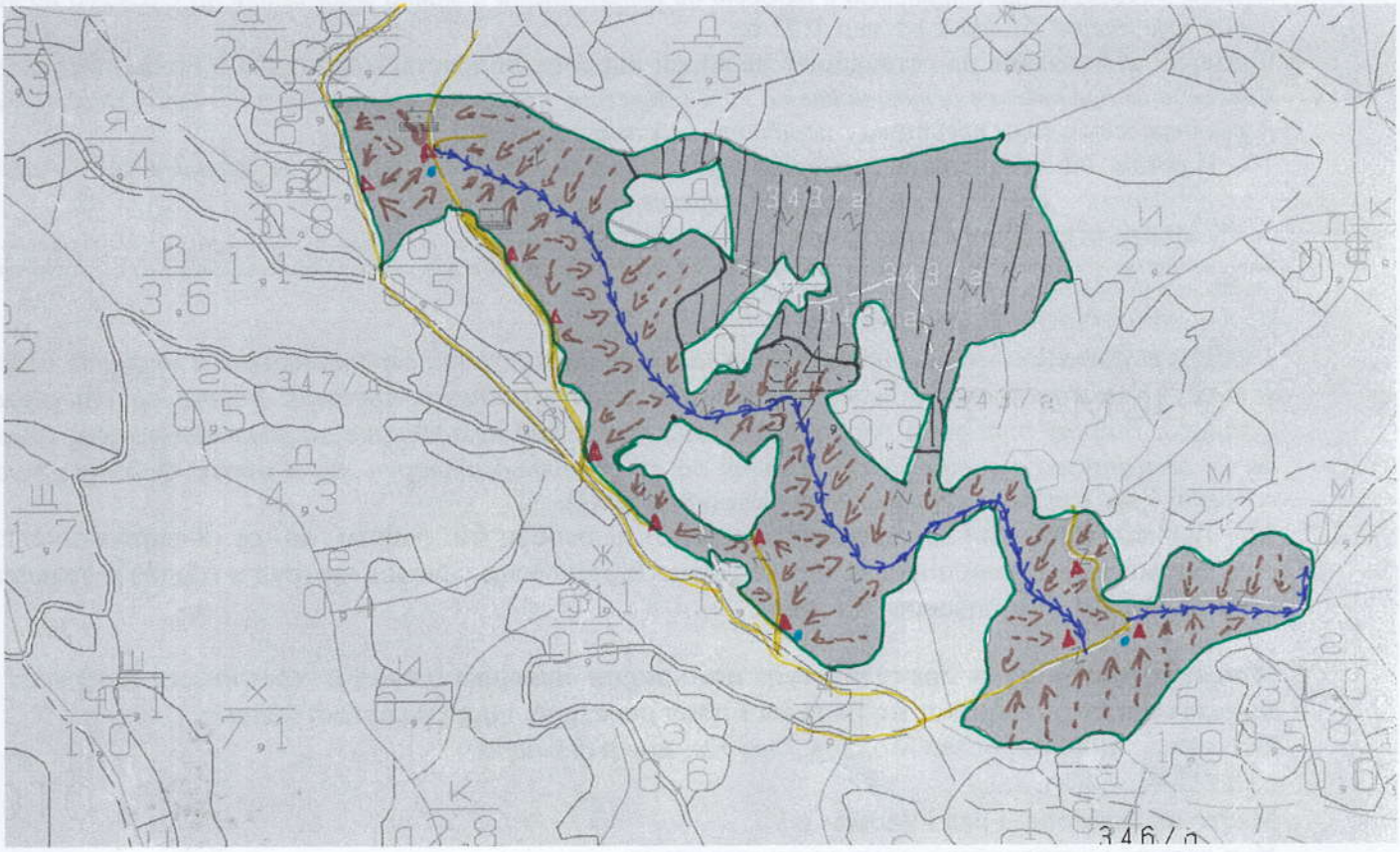

Легенда:

место за зареждане на БМТ и събиране на шет

± ± ± ± проектирани коларски вр. извозни пътища	проектирани тракторни вр. извозни пътища
съществуващи извозни пътища	временен склад
съществуващ автомобилен път	xxxxxx трасе на въжена линия
просека	=+=+=+= проектиран автомобилен път
насаждение	не маркирана част

На схемата задължително се нанасят контурите на насаждението/имота, съществуващите и проектирани временни горски пътища, просеките, просеките за въжени линии, извозни пътища, временни складове както и връзката им със съществуващата автомобилна пътна мрежа.

II. Технологични указания и параметри на технологичната инфраструктура

1. Дървесината в насаждението да се добива при спазване на технологичната схема по т. I

2. Сечта ще се извършва с (моторен трион, ръчно, машини; кастренето на отсечените стъбла се извършва: в сечище, на временен склад) *Сечта ще се извършва с бензиномоторен трион в сечището. Повалянето на маркираните дървета да се съобразява с посоката на извоз, оставащите на корен дървета, подраст и естествения наклон на дървото.Кастренето на отсечените стъбла ще се извърши в сечището.*

3. Извозът от сечището до временните складове ще се осъществява с *специализиран трактор, ръчно спускане на дълги и къси сортименти с влачене по терена и/или животинска тяга.* на (цели стъбла, дълги/къси секции, сортименти, чипс и др.; с влачене по терена, изцяло натоварени).

4. Проектирани нови горски автомобилни пътища съгласно Наредба 5 за строителството в горските територии без промяна на предназначението им: дължина .....м. широчина .....м.

5. Изграждане/ремонт на временни извозни горски пътища (вярното се подчертава):

5.1. Тракторни – допустимо разстояние между тях .....м (не по-малко от 40 м), дължина 1250 м, широчина 4 м.

5.2. Коларски - разстояние между тях.....м (не по-малко от 40 м), дължина .....м, широчина ... м

6. Просеки за въжени линии: ..... бр.
допустимо разстояние между просеките ..... м., дължина ..... м., широчина ..... м.

7. Направа на просеки .....бр.
допустимо разстояние между тях .....м., дължина .....м., широчина ..... м.

8. Изграждане на нови временни складове (бр., площ в ха) *За временни складове ще се ползват стари такива и свободни пространства в близост до автомобилни пътища отбелязани на Схемата по т.1, на отцедливо място ..11...бр. с размер 0,02 ха.*

9. Мерки за опазване на оставащите на корен дървета, подраста, младиняка и почвата: *При сечта и извоза да се предпазват оставащите на корен дървета, подраста, младиняка и почвата. Оставащият на корен дървостой да се предпазва с подръчни средства /колчета и др./.*

10. Начини на почистване на сечището: *Почистването от отпада и клоните да се извършва едновременно със сечта и извоза, чрез разхвърляне по цялото сечище.*

11. Материалите ще се извозят до временен склад.....
когато мястото на временния склад няма данни, позволяващи точното му определяне или попада извън мащаба на схемата по т. I, се посочват географските му координати в градуси, минути и секунди.

12. Средно извозно разстояние 100 м;

13. Други указания: *Да се спазват изискванията на горската сертификация и мерките описани в Л.П.И. В насаждението има съществуващи автомобилни пътища, които са отбелязан на скицата. Единия път води до махала „Стамово“, при извършване на дърводобивните дейности да не се използва в мокро време и пътя да е постоянно отворен.* Да се изнасят битовите отпадъци от сечището извън горските територии на определените за това места.

14. Всички операции по подготвителните и основните работи да се извършват съгласно изискванията на Правилника за здравословни и безопасни условия на труд в горите и правилата за противопожарна безопасност в горите.

Известно ми е, че за посочени или попълнени неверни данни в настоящия документ нося наказателна отговорност по реда на Глава девета от Наказателния кодекс,

Изготвил: инж.Мирослав Моллов */подпис, име и фамилия/*

дата:..19.06..2024.....г.,

Място на издаване: Град Рудозем

№ и дата на удостоверението за упражняване на
лесовъдска практика: 13578/16.01.2019г.

ЗАПОЗНАТ с технологичния план: .....1...../попълва се след издаването на позволителното за сеч/

Лицето по чл. 108, ал. 2 от ЗГ, на което е издадено позволително за сеч № .....

.....

/ трите имена, подпис, дата - /

№ и дата на удостоверението за упражняване на лесовъдска практика: .....